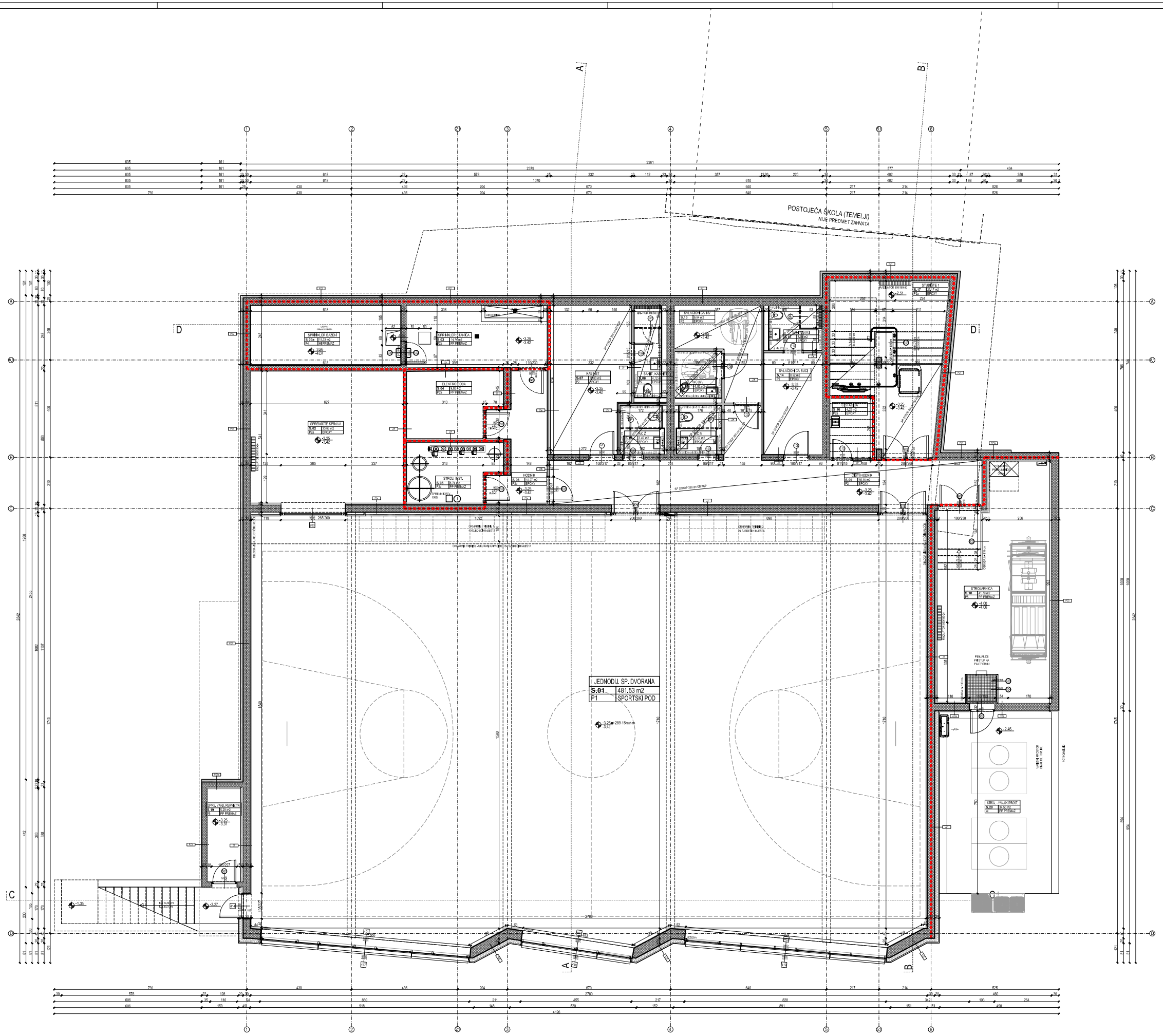

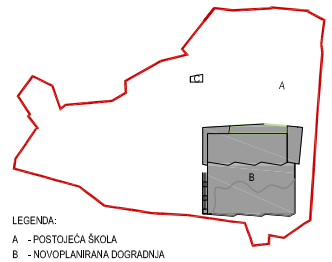

LEGENDA:

A - POSTOJEĆA ŠKOLA
B - NOVOPLANIRANA DOGRADNJA
C - PROSTORIJA ZA KOMPRESOR BIOPR.
GRANICA OBUHVATA

OSNOVNA ŠKOLA "HRELJIN"
REKONSTRUKCIJA

B - NOVOPLANIRANA DOGRADNJA

TLOCRT SUTERENA

KOTA -3.25 / -4.00

±0.00 = 292.40 mnm

JUFICON PROJEKT d.o.o. Zagreb, Ostrovnoska 16 Tel: 0385 63 1 30 14 4000 0385 63 1 30 14 5000 0385 63 1 30 07 3640 Fax: 0385 63 1 30 07 3640 www.juficon-projekt.com		INVESTITOR: GRAD BAKAR OIB: 31708325678 PRIMORJE 39, 51222 BAKAR	
JUFICON PROJEKT DIN	5534508724	NAZIV GRAĐEVINE: REKONSTRUKCIJA OŠ "HRELJIN" S IZGRADNJOM ŠKOLSKE SPORTSKE DVORANE HRELJIN 217, HRELJIN	
PROJEKTANT	Danijela Malekin, dipl.ing.arh.	NAZIV PROJEKTA: IZVEDBENI PROJEKT	STRUKOVNA ODREDNICA: ARHITEKTONSKI
GLAVNI PROJEKTANT	Danijela Malekin, dipl.ing.arh.	NAZIV PROJEKTIRANOG DIJELA GRAĐEVINE: OŠ "HRELJIN" - NOVOPLANIRANA DOGRADNJA	
SURADNICI	Sanja Hulić, mag.ing.arch.		
	Vesna Pribanić, mag.ing.arch.		
	Vilma Vučković, dipl.ing.arh.	SADRŽAJ GRAFIČKOG PRIKAZA: TLOCRT SUTERENA	OZNAKA REVIZIJA: R0
	Marin Pavlović Sikodan, mag.ing.prostor.arch.		
DIREKTOR	Zdravko Juntec, dipl.ing.grad.	JOP: 05-09-12/15 · PROJ. PROJEKTA: 126/15 · DATUM IZRADE: 03/16 · MJERILO: 1:50 · REDNI BROJ NACRTA: N.02	